U SPORTS

Admissibilité

U SPORTS

C·MI·· ·'A·MI··I·I·I··

Membres du comité :

CW: Sandy Slavin

OUA: Chuck Mathies

RSEQ: Joey Sabo

AUS: Pat Nearing

Interprétations :

- Une université peut demander l'interprétation d'une règle d'admissibilité par l'intermédiaire de son directeur des sports ou de son responsable de l'admissibilité
- Le responsable de la révision de l'admissibilité de la conférence communiquera son interprétation de la règle dans les cinq jours ouvrables (mais en général avant)

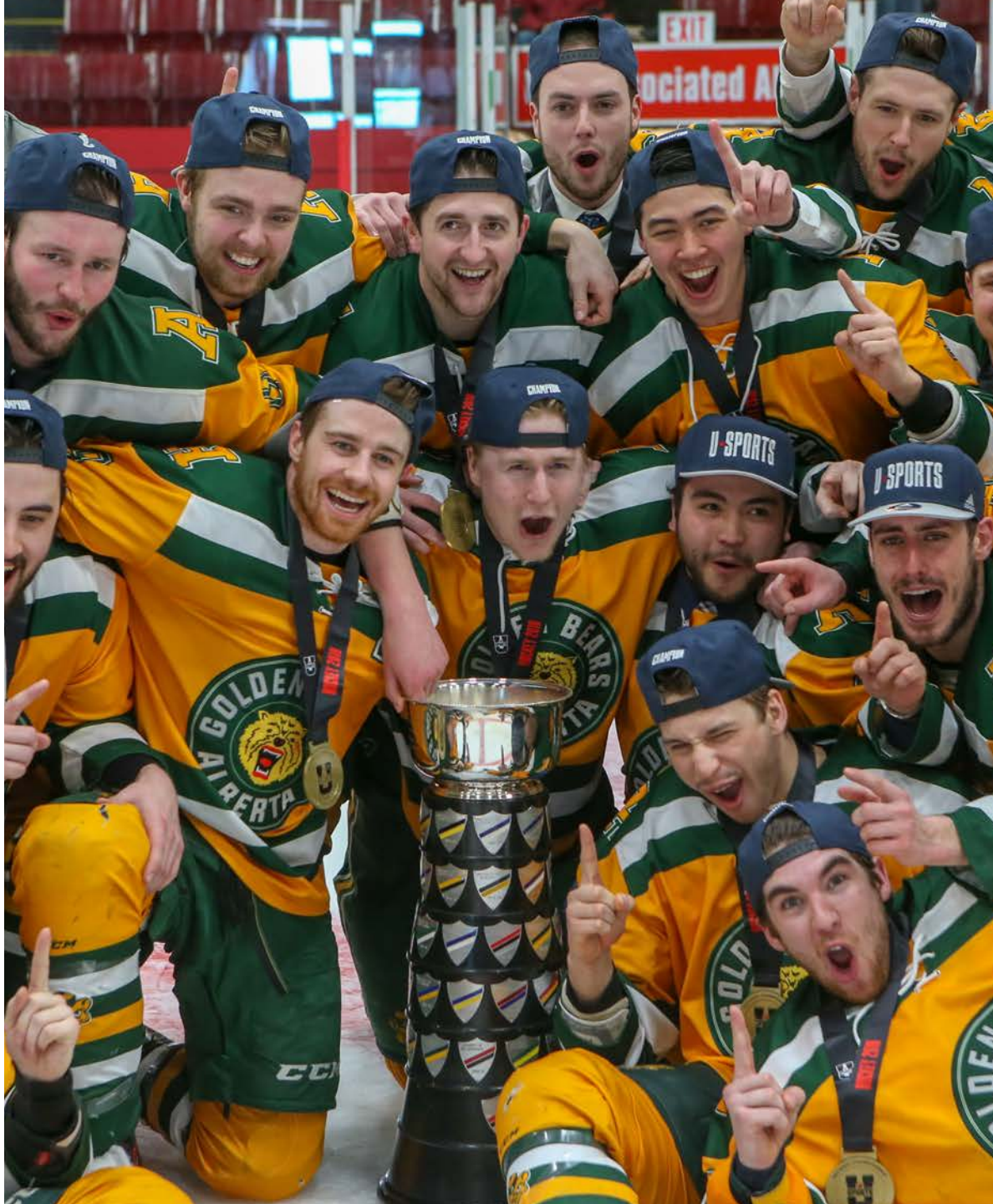

PRIORITÉS DU COMITÉ

Été 2018

1. Publier un recueil de cas sur l'admissibilité
2. Continuer le développement d'un recueil de cas sur le recrutement

Saison 2018-2019

Déterminer s'il faut aller de l'avant ou abandonner la politique de transfert proposée

1. Continuer à travailler pour clarifier la participation aux ligues, spécifiquement pour certains sports
2. Analyser les données sur l'âge des étudiants-athlètes et la participation d'athlètes internationaux
3. Clarifier et alléger le libellé de la politique de recrutement
4. Améliorer la formation des établissements

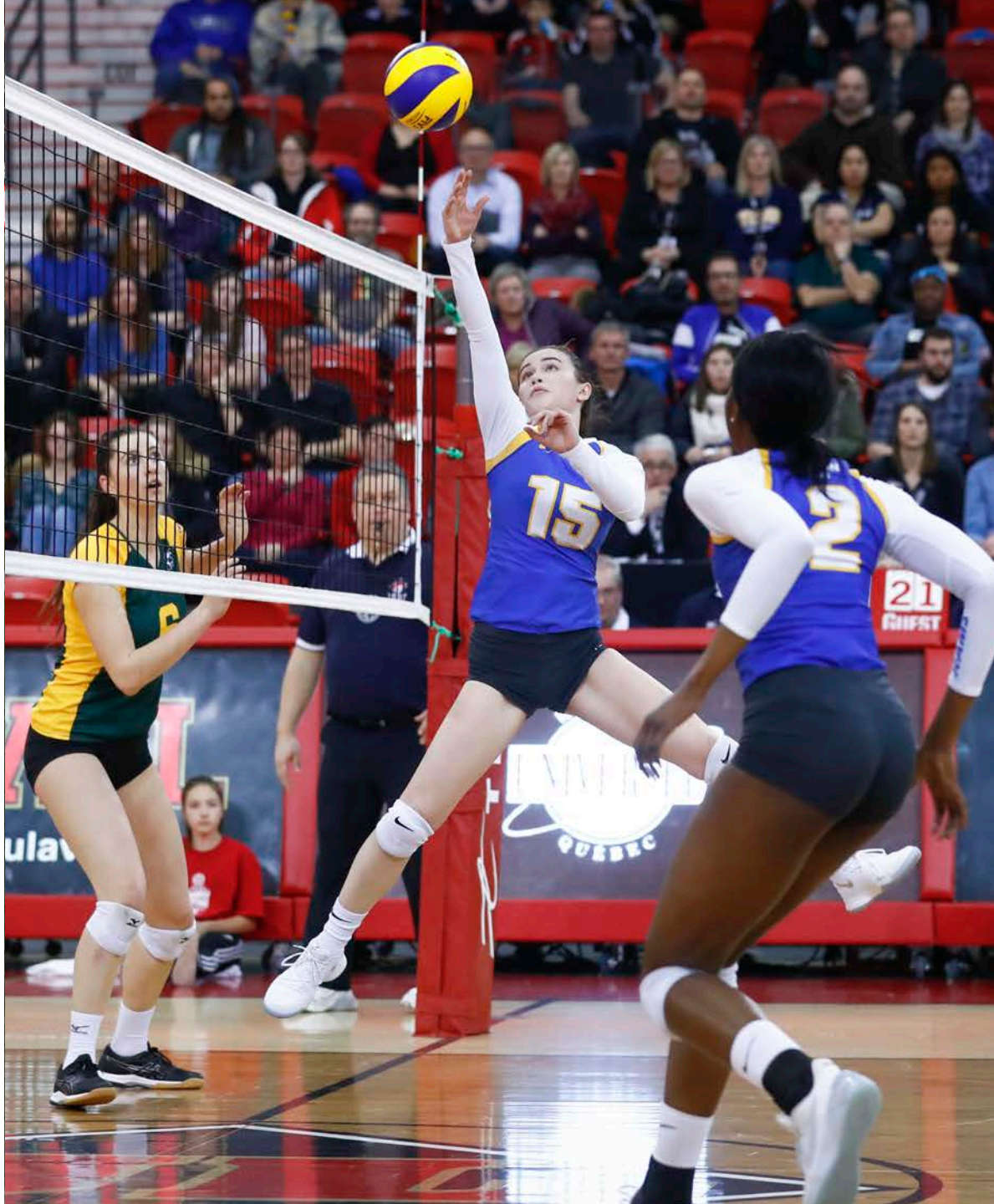

QUESTIONS RELATIVES AU TRANSFERT

Proposition de 2016-2017 par rapport à 2017-2018 :

Contexte :

En 2015-2016, le comité d'admissibilité a commencé à explorer la possibilité d'un transfert direct pour remplacer notre politique actuelle de mise à l'écart pendant 365 jours. En janvier 2017, un système d'autorisation par un directeur des sports a été proposé. Le directeur des sports peut « bloquer » le transfert direct. Quelques préoccupations ont été soulevées relativement à ce processus :

- Intégrité du parcours académique des étudiants-athlètes
- La possibilité d'aller chercher des athlètes dans les différents programmes
- Les directeurs des sports ont le « mauvais rôle » lorsqu'ils empêchent un transfert
- Les étudiants-athlètes vont à la « chasse aux bannières »

Hiver 2018

Le comité a soumis une autre proposition en janvier 2018 selon laquelle le transfert direct doit avoir lieu avant la troisième année académique et qui laisse tomber l'exigence d'autorisation par un directeur des sports. La rétroaction recueillie au cours de la réunion des conférences a mené à certains changements avant la séance en atelier à l'AGA :

Modification de la règle voulant que le transfert s'effectue avant la troisième année académique d'un athlète; la limite est maintenant fixée à avant la deuxième année d'admissibilité de l'athlète

L'athlète doit soumettre une déclaration relative à son transfert, afin d'avertir l'université de son départ

Confirmation qu'il s'agit d'une exemption unique, toutefois un athlète pourrait aussi avoir droit à l'exemption pour étudiants de deuxième cycle

CECI SERAIT EFFECTIF JUSQU'EN 2019-2020 ET SERAIT UN PROJET PILOTE DONT LES DONNÉES SERAIENT ANALYSÉES CHAQUE ANNÉE PAR UN COMITÉ.

QUESTIONS POUR LES MEMBRES

Pour discussion :

Bien que le Système de dispense permettant à un Directeur Sportif “d’approuver” ou “d’empêcher » un transfert ait été avorté lors de l’AGA de 2017, il semblerait que l’intérêt renaisse.

Par exemple, un étudiant-athlète ayant utilisé une année d’admissibilité pourrait :

- Déclarer son intention, avant le 31 mai, de changer d’institution
  - Suite à cette déclaration de transfert, le Directeur sportif a l’opportunité de valider le transfertIf
    - Si le transfert est validé, l’étudiant-athlète peut changer d’institution sans être mis à l’écart pendant 365 jours
    - Si le transfert n’est pas validé par le Directeur sportif, l’étudiant-athlète devrait être mis à l’écart pendant 365 jours (mais l’institution cible pou rrait déposer un appel de compassion)
- Si une déclaration de transfert n’est pas réalisée :
  - L’institution mère peut quand même valider le transfert et le comité traitera ce cas de façon électronique.
  - Dans le cas contraire, un appel de compassion traditionnel devrait être déposé.

ÊTES-VOUS D’ACCORD AVEC CE PRINCIPE ?

SI NON :

Selon le retour des institutions membres, le Comité d’Admissibilité mettra fin à l’élaboration de toute forme de politique de transfert.

SÉANCES DE DISCUSSION EN GROUPES

RÉCAPITULATIF

U SPORTS

THANK YOU